

PORTÃO 01

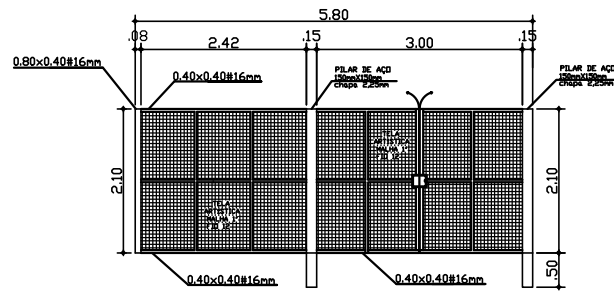

**DETALHE
PILAR DE AÇO**

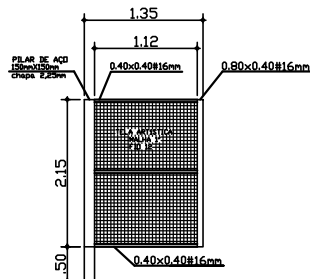

DETALHE DE FIXAÇÃO DA TELA ARTISTICA

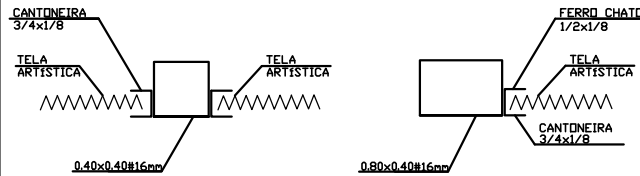

TAMPA DE AÇO RETRÁTIL

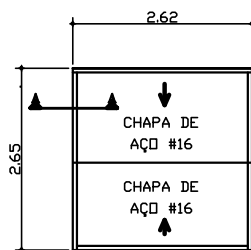

CORTE A-A

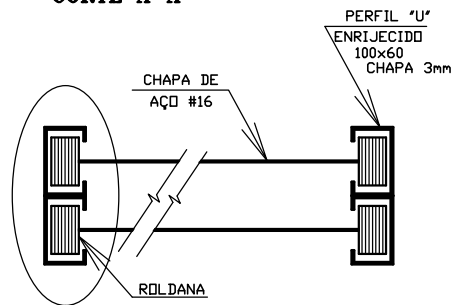

PROJETO

FOLHA Nº
ÚNICA

PROJETO: CONSTRUÇÃO DE GRADE E PORTÕES
 PROPRIETÁRIO: PREFEITURA MUNICIPAL DE REGENTE FELJO
 ENDEREÇO: RUA JOSÉ GOMES, 558 – VILA NOVA
 LOCAL DA OBRA: RUA JOSÉ FELIX, 300
 BAIRRO: BAIRRO SÃO SEBASTIÃO
 CIDADE: REGENTE FELJO ESTADO: SÃO PAULO ESCALAS INDICADAS

SITUAÇÃO S/ESC.

DECLARO QUE A APROVAÇÃO DO PROJETO NÃO IMPLICA NO RECONHECIMENTO POR PARTE DA PREFEITURA DO DIREITO DE PROPRIEDADE DO TERRENO.

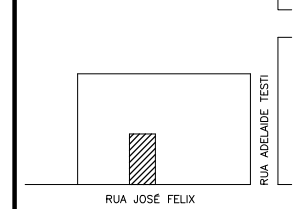

PROPRIETÁRIO
**PREFEITURA MUNICIPAL DE
REGENTE FELJO – SP**
CNPJ – 48.813.638/0001-78

ÁREA

PORTÃO 01..... 2,90m2
 GRADE COM PORTÃO..... 12,18m2
 TAMPA DE AÇO RETRÁTIL..... 6,94m2

AUTOR
SERGIO TUNIS MARTINS
ENG. CML CREA 0601312800

ART.